

価格改正表

2022年4月1日改正

貯蔵用タンク ST



コード	容量 L	内径×高さ	価格(円)
ST-18	4	180×180	5,100
ST-21	7	210×210	6,500
ST-24	10	240×240	7,700
ST-27	15	270×270	9,400
ST-30	20	300×300	11,300
ST-33	25	330×330	13,800
ST-36	36	360×360	16,800
ST-39	45	387×390	20,200
ST-39H	50	387×480	22,600
ST-43	65	430×450	25,400
ST-43H	70	430×520	27,800
ST-47	80	470×470	31,100
ST-47H	100	470×600	34,600
ST-565	150	565×600	52,800
ST-565H	200	565×900	62,300

貯蔵用タンク STSUS316L



コード	容量 L	内径×高さ	価格(円)
ST-24-316L	10	240×240	16,400
ST-30-316L	20	300×300	20,300
ST-36-316L	36	360×360	28,300
ST-43-316L	65	430×450	37,400

タンク用台車 KM



コード	適用タンク径	車輪径	価格(円)
KM-30	300mm	50mm	6,300
KM-33	330mm	50mm	7,400
KM-36	360mm	65mm	10,300
KM-39	387mm	65mm	11,600
KM-43	430mm	75mm	12,700
KM-47	470mm	75mm	14,300
KM-565	578mm	100mm	42,100
KM-635	650mm	125mm	74,100
KM-77	785mm	125mm	77,300

オールステンレス製キャスター



コード	適用タンク径	車輪径	価格(円)
KMS-30	300mm	65mm	21,100
KMS-33	330mm	65mm	21,600
KMS-36	360mm	65mm	22,100
KMS-39	387mm	65mm	23,000
KMS-43	430mm	75mm	24,000
KMS-47	470mm	75mm	27,800
KMS-565	565mm	100mm	63,100

貯蔵用大型タンク



コード	容量 L	内径×高さ	価格(円)
ST-635	300	635×1000	175,100
ST-77	400	770kk	233,700
ST-77H	500	240×240	284,600

テーパー付きタンク



コード	容量 L	内径×高さ	価格(円)
TP-ST-24	10	240×244	8,500
TP-ST-27	15	270×279	10,400
TP-ST-30	20	300×304	12,700
TP-ST-33	25	330×336	15,200
TP-ST-36	35	360×362	18,400
TP-ST-39	45	387×405	21,900
TP-ST-43	65	430×450	27,600
TP-ST-47	80	470×485	34,600
TP-ST-47H	100	470×615	38,000
TP-ST-565	150	565×635	58,100
TP-ST-565H	200	565×905	69,700

KTTP片テーパータンク



コード	容量 L	内径×高さ×全高	高低差	価格
KTT-ST-30	20	300×300×395	20	87,000
KTT-ST-33	25	330×330×425	20	88,000
KTT-ST-36	35	360×360×455	20	90,000
KTT-ST-39	45	387×400×495	20	93,000
KTT-ST-43	65	430×460×560	20	101,000
KTT-ST-47	80	470×480×585	20	114,000
KTT-ST-47H	100	470×600×705	20	118,000
KTT-ST-565	150	565×620×740	30	167,000
KTT-ST-565H	200	565×900×1020	30	176,000
KTT-ST-635	300	635×1000×1120	30	246,000
KTT-ST-77	400	770×900×1020	30	369,000
KTT-ST-77H	500	770×1100×1220	30	391,000



コード	容量 L	内径×高さ	高低差	価格
KTT-CTH-30	20	300×300	20	100,000
KTT-CTH-33	25	330×330	20	101,000
KTT-CTH-36	35	360×360	20	103,000
KTT-CTH-39	45	387×400	20	106,000
KTT-CTH-43	65	430×460	20	114,000
KTT-CTH-47	80	470×480	20	133,000
KTT-CTH-47H	100	470×600	20	139,000
KTT-CTH-565	150	565×620	30	190,000
KTT-CTH-565H	200	565×900	30	199,000
KTT-CTH-635	300	635×1000	30	286,000
KTT-CTH-77	400	770×900	30	413,000
KTT-CTH-77H	500	770×1100	30	435,000



コード	容量 L	内径×高さ	高低差	価格
KTT-CTL-30	20	300×300	20	102,000
KTT-CTL-33	25	330×330	20	104,000
KTT-CTL-36	35	360×360	20	106,000
KTT-CTL-39	45	387×400	20	108,000
KTT-CTL-43	65	430×460	20	116,000
KTT-CTL-47	80	470×480	20	135,000
KTT-CTL-47H	100	470×600	20	142,000
KTT-CTL-565	150	565×620	30	197,000
KTT-CTL-565H	200	565×900	30	206,000
KTT-CTL-635	300	635×1000	30	288,000
KTT-CTL-77	400	770×900	30	415,000
KTT-CTL-77H	500	770×1100	30	437,000

密閉タンク（吊り下げタイプ）



コード	容量 L	内径×高さ	価格(円)
CTB-18	4	180×180	10,200
CTB-21	7	210×210	11,800
CTB-24	10	240×240	14,000
CTB-27	15	270×270	15,600
CTB-30	20	300×300	17,200
CTB-33	25	330×330	21,500

密閉タンク（取手タイプ）



コード	容量 L	内径×高さ	価格(円)
CTH-18	4	180×180	9,100
CTH-21	7	210×210	10,800
CTH-24	10	240×240	12,900
CTH-27	15	270×270	14,500
CTH-30	20	300×300	16,100
CTH-33	25	330×330	20,400
CTH-36	36	360×360	24,700
CTH-39	45	387×390	28,000
CTH-39H	50	387×480	30,400
CTH-43	65	430×450	34,600
CTH-43H	70	430×520	37,000
CTH-47	80	470×470	43,000
CTH-47H	100	470×600	46,200
CTH-565	150	565×600	68,200
CTH-565H	200	565×900	76,800

密閉タンク（取手タイプ）SUS316L



コード	容量 L	内径×高さ	価格(円)
CTH-24-316L	10	240×240	18,200
CTH-30-316L	20	300×300	22,200
CTH-36-316L	36	360×360	33,400
CTH-43-316L	65	430×450	43,900

レバー式密閉タンク



コード	容量 L	内径×高さ	価格(円)
CTL-24	10	240×240	18,200
CTL-27	15	270×270	19,700
CTL-30	20	300×300	21,200
CTL-33	25	330×330	26,700
CTL-36	36	360×360	31,900
CTL-39	45	387×390	35,800
CTL-39H	50	387×480	38,200
CTL-43	65	430×450	41,900
CTL-43H	70	430×520	44,300
CTL-47	80	470×470	51,400
CTL-47H	100	470×600	54,400
CTL-565	150	565×600	71,000
CTL-565H	200	565×900	79,700

レバー式密閉タンクSUS316L



コード	容量 L	内径×高さ	価格(円)
CTL-24-316L	10	240×240	25,500
CTL-30-316L	20	300×300	28,500
CTL-36-316L	36	360×360	43,700
CTL-43-316L	65	430×450	54,600

テーパー付き密閉タンク(取手タイプ)



コード	容量 L	内径×高さ	価格(円)
TP-CTH-24	10	240×244	14,000
TP-CTH-27	15	270×279	16,100
TP-CTH-30	20	300×304	17,700
TP-CTH-33	25	330×336	22,600
TP-CTH-36	36	360×362	26,900
TP-CTH-39	45	387×405	30,600
TP-CTH-43	65	430×475	38,000
TP-CTH-47	80	470×485	47,300
TP-CTH-47H	100	470×615	52,700
TP-CTH-565	150	565×635	76,600
TP-CTH-565H	200	565×905	89,400

テーパー付き密閉タンク(吊り下げタイプ)



コード	容量 L	内径×高さ	価格(円)
TP-CTB-24	10	240×244	15,600
TP-CTB-27	15	270×279	17,200
TP-CTB-30	20	300×304	18,800
TP-CTB-33	25	330×336	23,700

テーパー付き密閉タンク(取手タイプ)レバー式



コード	容量 L	内径×高さ	価格(円)
TP-CTL-24	10	240×244	20,000
TP-CTL-27	15	270×279	21,800
TP-CTL-30	20	300×304	23,200
TP-CTL-33	25	330×336	29,600
TP-CTL-36	36	360×362	33,300
TP-CTL-39	45	387×405	40,300
TP-CTL-43	65	430×450	46,200
TP-CTL-47	80	470×485	54,400
TP-CTL-47H	100	470×615	57,500
TP-CTL-565	150	565×635	81,200
TP-CTL-565H	200	565×905	93,300

窓付密閉タンク
(アクリル蓋・シリコンパッキン付)



5月1日改正

コード	容量 L	内径×高さ	価格(円)
ME-7	7	210×210	未定
ME-10	10	240×240	未定
ME-20	20	300×300	未定
ME-36	36	360×360	未定
ME-65	65	430×450	未定
ME-100	100	430×780	未定

窓付密閉タンク
(耐熱硝子・シリコンパッキン付)

5月1日改正

コード	容量 L	内径×高さ	価格(円)
MEG-10	10	240×240	未定
MEG-20	20	300×300	未定
MEG-36	36	360×360	未定
MEG-65	65	430×450	未定

窓付密閉タンク
(ポリカーボネート・シリコンパッキン付)

5月1日改正

コード	容量 L	内径×高さ	価格(円)
MEP-10	10	240×240	未定
MEP-20	20	300×300	未定
MEP-36	36	360×360	未定
MEP-65	65	430×450	未定

透明アクリル蓋付密閉タンク

コード	容量 L	内径×高さ	価格(円)
CTH-24-AF	10	240×240	27,400
CTH-30-AF	20	300×300	31,600
CTH-36-AF	36	360×360	43,700
CTB-24-AF	10	240×240	28,500
CTB-30-AF	20	300×300	32,700

透明アクリル蓋付密閉タンク 蓋



コード	価格(円)
AF-24	16,700
AF-30	18,000
AF-36	23,100

ボトル PS (細口)



コード	容量 L	内径×全高	価格(円)
PS-6	0.2	60×124	15,300
PS-8	0.5	80×165	16,400
PS-10	1	100×206	17,400
PS-12	2	120×258	19,000
PS-18	5	180×319	24,300
PS-22	10	220×386	29,600

PS-6~8は、口径 Φ28 PS-10~22は、口径 Φ41

ボトル PSW (広口)



コード	容量 L	内径×全高	価格(円)
PSW-12	2	120×219	49,900
PSW-16	5	160×312	54,200
PSW-21	10	210×377	58,400

フェール式ボトル PSH



コード	容量 L	内径×全高	価格(円)
PSH-12	2	120×235	38,400
PSH-16	5	160×320	43,200
PSH-21	10	210×370	48,000

バット



コード	品名	タテ×ヨコ×高さ	価格(円)
SK06-21	21枚取	201×248×38	1,100
SK06-18	18枚取	206×267×40	1,200
SK06-15	15枚取	232×297×50	1,400
SK06-12	12枚取	260×325×53	1,600
SK06-10	10枚取	270×355×63	1,800
SK06-08	8枚取	295×410×67	2,300
SK06-06	6枚取	338×482×80	3,300
SK06-04	4枚取	370×580×90	5,500
SK06-03	3枚取	420×580×110	6,800
SK06-02	2枚取	420×635×150	14,600
SK08-2/3		194×410×67	1,800
SK08-4/5		194×410×67	2,000
SK06-2/3		221×481×80	2,500
SK06-4/5		267×481×80	2,700

浅型バット



コード	品名	タテ×ヨコ×高さ	価格(円)
SK06S-15	15枚取	230×300×40	1,400
SK06S-12	12枚取	260×325×40	1,600
SK06S-10	10枚取	270×355×40	1,800
SK06S-08	8枚取	290×408×40	2,200
SK06S-06	6枚取	335×480×45	3,100
SK06S-04	4枚取	367×575×60	5,000
SK06S-03	3枚取	420×580×70	6,600

深型バット



コード	品名	タテ×ヨコ×高さ	価格(円)
SK23-0	0号	106×135×57	700
SK23-S	S号	110×160×65	1,000
SK23-1	1号	123×185×66	1,100
SK23-2	2号	140×195×72	1,300
SK23-3	3号	154×215×75	1,500
SK23-4	4号	173×230×78	1,600
SK23-5	5号	188×270×80	1,800
SK23-6	6号	203×300×82	2,100
SK23-7	7号	230×330×85	2,400
SK23-8	8号	243×350×86	2,700
SK23-9	9号	260×365×90	2,900
SK23-10	10号	283×405×93	3,900
SK23-11	11号	313×430×96	4,700
SK23-12	12号	342×474×112	6,100
SK23-13	13号	372×512×122	7,600
SK23-14	14号	395×555×150	10,500
SK23-14T	14号取手	395×555×150	11,700
SK23-16	16号	445×640×185	17,000
SK23-16T	16号取手	445×640×185	18,200

深型長バット



コード	品名	タテ×ヨコ×高さ	価格(円)
SK53-12	12型	72×120×53	900
SK53-14	14型	84×140×67	1,200
SK53-16	16型	96×160×73	1,300
SK53-18	18型	108×180×75	1,400
SK53-20	20型	120×200×75	1,600
SK53-22	22型	132×220×77	1,800
SK53-24	24型	144×240×81	2,200
SK53-26	26型	156×260×83	2,400
SK53-28	28型	168×280×84	2,700
SK53-30	30型	180×300×86	3,100
SK53-33	33型	198×330×91	3,600
SK53-36	36型	216×360×96	4,200
SK53-40	40型	240×400×105	5,500
SK53-44	44型	264×440×117	6,900
SK53-48	48型	288×480×126	8,800
SK53-52	52型	312×520×134	10,600
SK53-56	56型	336×560×155	14,000

浅型長バット



コード	品名	高さ	容量L	価格(円)
SK53S-20	20型	45	0.8	1,200
SK53S-22	22型	46	1	1,300
SK53S-24	24型	48	1.3	1,500
SK53S-26	26型	50	1.6	1,600
SK53S-28	28型	50	1.9	1,800
SK53S-30	30型	55	2	2,000
SK53S-33	33型	57	3	2,300
SK53S-36	36型	60	3.8	2,600
SK53S-40	40型	66	5.8	3,600
SK53S-44	44型	71	7	4,400
SK53S-48	48型	77	9	5,400
SK53S-52	52型	82	12	6,400
SK53S-56	56型	90	15	7,600

長(深・浅)バット蓋



コード	品名	タテ×ヨコ	価格(円)
SK53C-12	12型	80×128	600
SK53C-13	14型	92×148	700
SK53C-14	16型	104×168	700
SK53C-15	18型	116×188	800
SK53C-16	20型	128×208	900
SK53C-17	22型	141×228	900
SK53C-18	24型	152×248	1,000
SK53C-19	26型	164×268	1,100
SK53C-20	28型	176×288	1,200
SK53C-30	30型	188×308	1,400
SK53C-33	33型	206×338	1,500
SK53C-36	36型	224×368	1,700
SK53C-40	40型	248×408	2,300
SK53C-44	44型	272×448	2,900
SK53C-48	48型	296×488	3,300
SK53C-52	52型	320×528	3,700
SK53C-56	56型	344×568	4,300

写真用バット VAP



コード	品名	タテ×ヨコ×高さ	価格(円)
VAP-0	手札	100×130×25	600
VAP-C	カード判	110×155×27	700
VAP-1	キャビネ	138×178×30	800
VAP-2	八ツ切	195×260×50	未定
VAP-3	六ツ切	230×285×50	未定
VAP-4	四ツ切	300×340×50	未定
VAP-5	大陸	310×385×50	未定
VAP-6	大角	385×385×50	6,700
VAP-7	半切	380×490×60	8,700
VAP-8	全紙	480×625×70	12,200
VAP-9	大全紙	540×680×100	未定

積重バット



コード	品名	タテ×ヨコ×高さ	価格(円)
SK-50-1	本体	260×335×50	3,200
SK-50-1C	蓋	265×347×15	1,600
SK-50-2	本体	300×400×50	3,600
SK-50-2C	蓋	313×420×15	1,900
SK-50-3	本体	350×460×50	4,700
SK-50-3C	蓋	370×490×15	2,500
SK-50-L	本体	380×520×50	5,200
SK-50-LC	蓋	400×540×15	2,800

コード	数量	価格(円)
SK-50-1S	本体×5 蓋×1	17,600
SK-50-2S	本体×5 蓋×1	19,900
SK-50-3S	本体×5 蓋×1	26,000
SK-50-LS	本体×5 蓋×1	28,800

角型タンク



コード	容量	タテ×ヨコ×高さ	価格(円)
KB-10	1	105×105×105	3,100
KB-12	1.5	120×120×120	3,500
KB-13	2.3	135×135×135	4,000
KB-15	3.3	150×150×150	4,700
KB-18	5.5	180×180×180	6,100
KB-21	9	210×210×210	9,500
KB-24	13	240×240×240	13,000
KB-27	18	270×270×270	16,400
KB-30	25	300×300×300	20,500
KB-33	35	330×330×330	33,600
KB-36	46	360×360×360	43,500
KB-39	59	390×390×390	51,600

角型フック付きタンク



コード	容量	タテ×ヨコ×高さ	価格(円)
KC-10	1	105×105×105	5,200
KC-12	1.5	120×120×120	5,900
KC-13	2.3	135×135×135	6,800
KC-15	3.3	150×150×150	7,800
KC-18	5.5	180×180×180	10,500
KC-21	9	210×210×210	14,500
KC-24	13	240×240×240	20,200
KC-27	18	270×270×270	26,600
KC-30	25	300×300×300	32,200
KC-33	35	330×330×330	48,300
KC-36	46	360×360×360	57,900

角型タンク目盛付



コード	容量	タテ×ヨコ×高さ	価格(円)
KBM-10	0.6	100×80×88	3,600
KBM-12	1.1	120×96×106	4,300
KBM-14	1.7	140×112×124	5,300
KBM-16	2.6	160×128×140	6,100
KBM-18	3.7	180×144×158	8,100
KBM-20	5.1	200×160×176	9,300
KBM-22	6.9	220×176×194	11,100
KBM-24	8.9	240×192×212	13,100
KBM-26	11.6	260×208×230	16,600
KBM-28	14.2	280×224×247	18,800
KBM-30	17.5	300×240×264	22,600
KBM-33	23.5	330×264×290	26,900
KBM-36	30.7	360×288×320	34,800

5月1日改正

簡易反応器(平底)



コード	容量	内径×外径×高さ	価格(円)
RK-20-03	0.3	85×115×70	未定
RK-20-05	0.5	85×115×115	未定
RK-20-1	1	120×150×150	未定
RK-20-2	2	130×170×170	未定
RK-20-3	3	150×200×200	未定
RK-20-5	5	180×230×230	未定
RK-20-10	10	240×290×240	未定
RK-20-20	20	300×350×300	未定
RK-20-35	35	360×410×360	未定
RK-20-65	65	430×480×450	未定

ピーカー BK



コード	容量 L	内径×高さ	価格(円)
BK-1	1	110×135	3,300
BK-2	2	140×160	4,000
BK-3	3	150×192	5,000
BK-5	5	180×230	7,500
BK-10	10	240×280	9,700
BK-20	20	270×365	12,500

5月1日改正

絞りピーカー



コード	容量 L	内径×高さ	価格(円)
NK-04-01	0.1	50×70	未定
NK-04-02	0.2	60×90	未定
NK-04-03	0.3	65×100	未定
NK-04-05	0.5	80×130	未定
NK-04-1	1	105×150	未定
NK-04-2	2	130×190	未定
NK-04-3	3	150×200	未定
NK-04-5	5	180×220	未定

サニタリーピーカー



コード	容量 L	内径×高さ	価格(円)
BK-SMA-1	1	110×135	18,100
BK-SMA-2	2	140×160	19,100
BK-SMA-3	3	150×192	20,600
BK-SMA-5	5	180×230	27,360

5月1日改正

ピフネルロート



コード	容量	内径×深さ×足径	価格(円)
LK50-300	9	305×135×34	未定

ヌツチェ

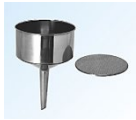

5月1日改正			
コード	濾紙	内径×高さ×足径	価格(円)
LK60-110	110	117×170×15	未定
LK60-150	150	157×230×18	未定
LK60-180	180	192×280×20	未定
LK60-240	240	247×335×40	未定
LK60-300	300	310×410×40	未定
LK60-360	360	370×410×50	未定

ロート



5月1日改正			
コード	足長さ	内径×高さ×足径	価格(円)
LK12-10	60	100×100×13.8	未定
LK12-15	80	150×150×17.3	未定
LK12-20	100	200×200×21.7	未定

小型ホッパーフェールタイプ



5月1日改正			
コード	フェール	内径×高さ×足径	価格(円)
LK13-10	1S	100×100×23	未定
LK13-15	1S	150×150×23	未定
LK13-20	1S	200×200×23	未定
LK13-25	2S	250×250×47.8	未定
LK13-30	2S	300×300×47.8	未定
LK13-35	2S	350×350×47.8	未定

ロート

5月1日改正			
コード	径	パイプ外径	価格(円)
LK04-100	100	12	未定
LK04-120	120	16	未定
LK04-150	150	16	未定
LK04-180	180	19	未定
LK04-210	210	22	未定
LK04-240	240	25	未定
LK05-301	240	25	未定
LK05-302	300	25	未定

バケツ



コード	容量 L	上内径×高さ	価格(円)
BA-10	10	263×273	16,300
BA-15	15	288×312	18,200
BA-20	20	308×360	21,200

柄杓



コード	容量 L	柄の長さ	価格(円)
HS-0.5XL250	0.5	250	6,700
HS-0.5XL500		500	7,700
HS-0.5XL1000		1000	8,700
HS-1XL250	1	250	7,000
HS-1XL500		500	7,900
HS-1XL1000		1000	9,400
HS-2XL250	2	250	7,900
HS-2XL500		500	9,400
HS-2XL1000		1000	10,800

オイルバス



5月1日改正			
コード	容量 L	槽内径×高さ	価格(円)
OB-300H	14	300×210	未定
OB-360H	24	360×240	未定

デジタル計器



5月1日改正			
コード	容量 L	槽内径×高さ	価格(円)
OBE-250H	7	250×165	未定
OBE-300H	14	300×210	未定
OBE-360H	24	360×240	未定

オイルバス過熱防止器付き



5月1日改正			
コード	容量 L	槽内径×高さ	価格(円)
OBK-300H	14	300×210	未定
OBK-360H	24	360×240	未定

オイルバス保温材、過熱防止器付き



5月1日改正			
コード	容量 L	槽内径×高さ	価格(円)
OBWK-200	4.8	200×170	未定
OBWK-250	9	250×200	未定
OBWK-300	17	300×250	未定

マグネットスターラー



5月1日改正	
コード	価格(円)
MG5800/HP	未定

投入用ホッパー



コード	容量 L	内径×高さ	価格(円)
THT-18-1.5S	1	180×170	35,600
THT-21-1.5S	2	210×195	36,200
THT-24-1.5S	3	240×222	37,100
THT-27-1.5S	4	270×248	40,500
THT-30-1.5S	5	300×274	41,300
THT-33-1.5S	8	330×300	44,200
THT-36-1.5S	10	360×325	46,900
THT-39-1.5S	13	387×349	51,400
THT-43-2S	18	430×376	58,200
THT-47-2S	25	470×411	70,800

偏心投入用ホッパー



コード	容量 L	内径×高さ	価格(円)
TEHT-18-1.5S	1	180×165	48,100
TEHT-21-1.5S	2	210×195	48,700
TEHT-24-1.5S	3	240×225	49,600
TEHT-27-1.5S	4	270×255	53,000
TEHT-30-1.5S	5	300×285	53,800
TEHT-33-1.5S	8	330×315	56,700
TEHT-36-1.5S	10	360×345	60,300
TEHT-39-1.5S	13	387×372	64,800
TEHT-43-2S	18	430×403	71,600
TEHT-47-2S	25	470×443	86,200

南京錠付密閉容器



コード	容量 L	内径×高さ	価格(円)
CTLK-24	10	240×240	21,000
CTLK-27	15	270×270	22,500
CTLK-30	20	300×300	24,100
CTLK-33	25	330×330	29,600
CTLK-36	36	360×360	34,800
CTLK-39	45	387×390	38,700
CTLK-43	65	430×450	44,800
CTLK-47	80	470×470	54,300
CTLK-47H	100	470×600	57,300

PTFEパッキン付保存容器



コード	容量 L	内径×高さ	価格(円)
CTH-PTFE-21	7	210×210	25,000
CTH-PTFE-24	10	240×240	29,400
CTH-PTFE-30	20	300×300	38,000
CTH-PTFE-36	36	360×360	46,700

カラーパッキン付密閉容器



コード	容量 L	内径×高さ	価格(円)
CTH-18	4	180×180	11,100
CTH-21	7	210×210	13,300
CTH-24	10	240×240	13,400
CTH-27	15	270×270	17,000
CTH-30	20	300×300	16,700
CTH-33	25	330×330	22,600
CTH-36	36	360×360	25,400
CTH-39	45	387×390	31,000
CTH-43	65	430×450	37,900
CTH-47	80	470×470	46,600
CTH-47H	100	470×600	49,800

ボールバルブ汎用、密閉容器



コード	容量 L	内径×高さ	価格(円)
STV-18	4	180×180	27,600
STV-21	7	210×210	29,700
STV-24	10	240×240	32,900
STV-27	15	270×270	39,900
STV-30	20	300×300	42,400
STV-33	25	330×330	46,600
STV-36	36	360×360	51,600
STV-43	65	430×450	56,400
STV-47H	100	470×600	71,100

コード	容量 L	内径×高さ	価格(円)
CTHV-18	4	180×180	31,600
CTHV-21	7	210×210	34,000
CTHV-24	10	240×240	38,100
CTHV-27	15	270×270	44,900
CTHV-30	20	300×300	47,300
CTHV-33	25	330×330	53,300
CTHV-36	36	360×360	59,600
CTHV-43	65	430×450	65,600
CTHV-47H	100	470×600	82,700

蛇口付汎用、密閉容器



コード	容量 L	内径×高さ	価格(円)
ST-W-24	10	240×240	21,400
ST-W-30	20	300×300	25,700
ST-W-36	36	360×360	31,500

コード	容量 L	内径×高さ	価格(円)
CTH-W24	10	240×240	24,800
CTH-W30	20	300×300	29,100
CTH-W36	36	360×360	36,300

マルチ加減圧タンクPVT25



コード	容量 L	内径×高さ	価格(円)
PVT25	10	250×325	103,000
PVT25-W	20	250×525	138,000

標準パッキン

コード	材料	使用用途	価格(円)
PVT25-PE	EPDM	加減圧兼用	16,500

オプションパッキン

コード	材料	使用用途	価格(円)
PVT25-PS	シリコン	加圧専用	5,200
PVT25-PB	バイトン	加減圧兼用	27,000
PVT25-PVT	テフロン	減圧専用	22,000

レバーバンド

コード	材料	使用用途	価格(円)
PVT25-LR	SUS304	加減圧兼用	21,500

フラットカバー



コード	価格(円)
PVT25-FC	13,000

ルッキングカバー

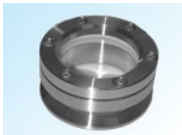

コード	価格(円)
PVT25-LCS2	18,200

ヘルールアダプター

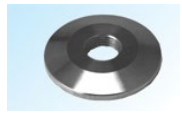

コード	価格(円)
PVT25-FA1	3,500
PVT25-FA2	4,200

PVジョイント 加圧・減圧



コード	価格(円)
PVJ-PV-1s	65,000
PVJ-PV-2s	65,000

PVジョイント真空用



コード	価格(円)
PVJ-V-1s	33,000
PVJ-V-2s	33,000

5つロカバー



コード	価格(円)
PVT25-5NC	90,000

ルッキングカバー LG

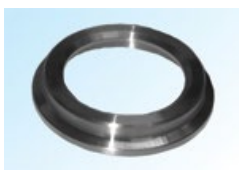

コード	価格(円)
PVT25-LC1	7,000
PVT25-LC2	8,000

液送管セット

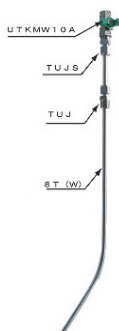

コード	価格(円)
PVT25-8TS8A	19,000
PVT25-8TS10A	19,000
PVT25-8TWS8A	21,000
PVT25-8TWS10A	21,000

PVTタンク用攪拌機BLシリーズ

MSMS-BL, BLh



6/1改訂			
コード	回転数rpm	定格トルク	価格(円)
MSMS-BL300	5~300	1.3N・m	269,000
MSMS-BL600	10~600	0.7N・m	269,000

PVTタンク用攪拌機BLhシリーズ

MSMS-BL, BLh



6/1改訂			
コード	回転数rpm	定格トルク	価格(円)
MSMS-BLh300	5~300	2.6N・m	338,000
MSMS-BLh600	10~600	1.3N・m	338,000

PVTタンク用攪拌機EP

MSMS-EP



6/1改訂			
コード	回転数rpm	定格トルク	価格(円)
MSMS-EP200	約50~190	2.6N・m	590,000
MSMS-EP400	約100~400	1.3N・m	590,000
MSMS-EP700	約200~700	0.7N・m	590,000

簡易型加圧圧送セット



コード	容量L	内径×高さ	価格(円)
PVT25-S-P10	10	250×325	187,000
PVT25-S-P20	20	250×525	222,000

簡易型真空セット



コード	容量L	内径×高さ	価格(円)
PVT25-S-V10	10	250×325	150,000
PVT25-S-V20	20	250×525	171,000

攪拌圧送セット



4/1改訂			
コード	容量L	内径×高さ	価格(円)
PVT25-S-PMS10	10	250×325	433000
PVT25-S-PMS20	20	250×525	468000

6/1改訂			
コード	容量L	内径×高さ	価格(円)
PVT25-S-PMS10	10	250×325	456000
PVT25-S-PMS20	20	250×525	491000

攪拌真空セット



4/1改訂			
コード	容量L	内径×高さ	価格(円)
PVT25-S-VMS10	10	250×325	396,000
PVT25-S-VMS20	20	250×525	417,000

6/1改訂			
コード	容量L	内径×高さ	価格(円)
PVT25-S-VMS10	10	250×325	419,000
PVT25-S-VMS20	20	250×525	440,000

加圧圧送ポトル



5/1改訂			
コード	容量L	口径×胴径×高さ	価格(円)
RBN-1	1	108.3×108.3×150	未定
RBN-2	2	108.3×108.3×270	未定
RBN-3	3	108.3×150×270	未定
RBN-5	5	108.3×180×300	未定
RBN-10	10	108.3×230×380	未定
RBN-20	20	108.3×280×450	未定
RBN-30	30	108.3×330×480	未定

ラボポトル用パーツ



5/1改訂			
コード	品名	材質	価格(円)
RBN-C	カバー	SUS304	未定
RBN-3K	クランプ	SUS304	未定
RBN-PB	パッキン	バイトン	未定
RBN-C4	タップ付カ	SUS304	未定
RBN-PTN	パッキン	テフロン	未定
RBN-ML-C	カバー	SUS316L	未定
RBN-ML-C4	タップ付カ	SUS304	未定

真空・圧送ラボポトルセット



5/1改訂		
コード	容量L	価格(円)
RBN-S-	1	未定
RBN-S-	2	未定
RBN-S-	3	未定
RBN-S-	5	未定
RBN-S-	10	未定
RBN-S-	20	未定
RBN-S-	30	未定

耐圧防爆攪拌機



6/1改訂			
コード	最大トルク	回転数rpm	価格(円)
Ex300	2.0N・m	5~300	528,000
Ex600	1.0N・m	10~600	528,000
Ex1200	0.5N・m	20~1200	528,000

スリーワンモーター



6/1改訂			
コード	最大トルク	回転数rpm	価格(円)
BL300	1.3N・m	5~300	138,000
BL600	0.7N・m	10~600	138,000
BL1200	0.3N・m	10~600	138,000
BLh300	2.6N・m	5~300	198,000
BLh600	1.3N・m	10~600	198,000
BLh1200	0.6N・m	10~1200	198,000
BLW300	4.5N・m	5~300	380,000
BLW600	2.2N・m	10~600	380,000
BLW1200	1.2N・m	10~1200	380,000

6/1改訂			
コード	定格トルク	回転数rpm(約)	価格(円)
EP200	2.6N・m	50~190	428,000
EP400	1.3N・m	100~400	428,000
EP700	0.7N・m	200~700	428,000
EP1800	0.2N・m	500~1800	428,000

※付属品にサイレンサー兼オイルミスト分離機・エアフィルター・レギュレーターセットが追加

攪拌機MSMSシリーズ



6/1改訂			
コード	シャフト	付属攪拌羽根	価格(円)
MSMS-BL300	Φ8 600mm	傾斜パドルΦ100	269,000
MSMS-BL600	Φ8 600mm	傾斜パドルΦ80	269,000
MSMS-BLh300	Φ8 600mm	傾斜パドルΦ120	338,000
MSMS-BLh600	Φ8 600mm	傾斜パドルΦ100	338,000
MSMS-BLW300	Φ12 800r	傾斜パドルΦ120(2枚)	644,000
MSMS-BLW600	Φ12 800r	傾斜パドルΦ120(2枚)	644,000
MSMS-EP200	Φ8 600mm	傾斜パドルΦ100	590,000
MSMS-EP400	Φ8 600mm	傾斜パドルΦ100	590,000
MSMS-EP700	Φ8 600mm	傾斜パドルΦ100	590,000
MSMS-Ex300	Φ8 600mm	傾斜パドルΦ120	707,000
MSMS-Ex600	Φ8 600mm	傾斜パドルΦ100	707,000

恒温油槽循環ポンプ



コード	価格(円)
T-205P	510,000



加藤ステンレス科学株式会社
 〒 103-0007 東京都中央区日本橋浜町2-53-2
 TEL 03-3663-7371 FAX 03-3663-7130
 E-mail: kato@ksk-sus.co.jp
 http://www.ksk-sus.co.jp